

ΜΕΤΕΚΠΑΙΔΕΥΤΙΚΑ ΜΑΘΗΜΑΤΑ ΣΤΗΝ ΕΝΔΟΚΡΙΝΟΛΟΓΙΑ, ΤΟΝ ΔΙΑΒΗΤΗ & ΤΟΝ ΜΕΤΑΒΟΛΙΣΜΟ

ΑΠΟ ΤΗ ΒΑΣΙΚΗ ΓΝΩΣΗ
ΣΤΗ ΣΥΓΧΡΟΝΗ ΚΛΙΝΙΚΗ ΠΡΑΚΤΙΚΗ

14-15
ΙΑΝΟΥΑΡΙΟΥ
2022

18η ΔΙΟΡΓΑΝΩΣΗ
35ος ΧΡΟΝΟΣ

ΘΑ ΧΟΡΗΓΗΘΟΥΝ
16 ΜΟΡΙΑ
ΣΥΝΕΧΙΖΟΜΕΝΗΣ
ΙΑΤΡΙΚΗΣ ΕΚΠΑΙΔΕΥΣΗΣ
(C.M.E. CREDITS)

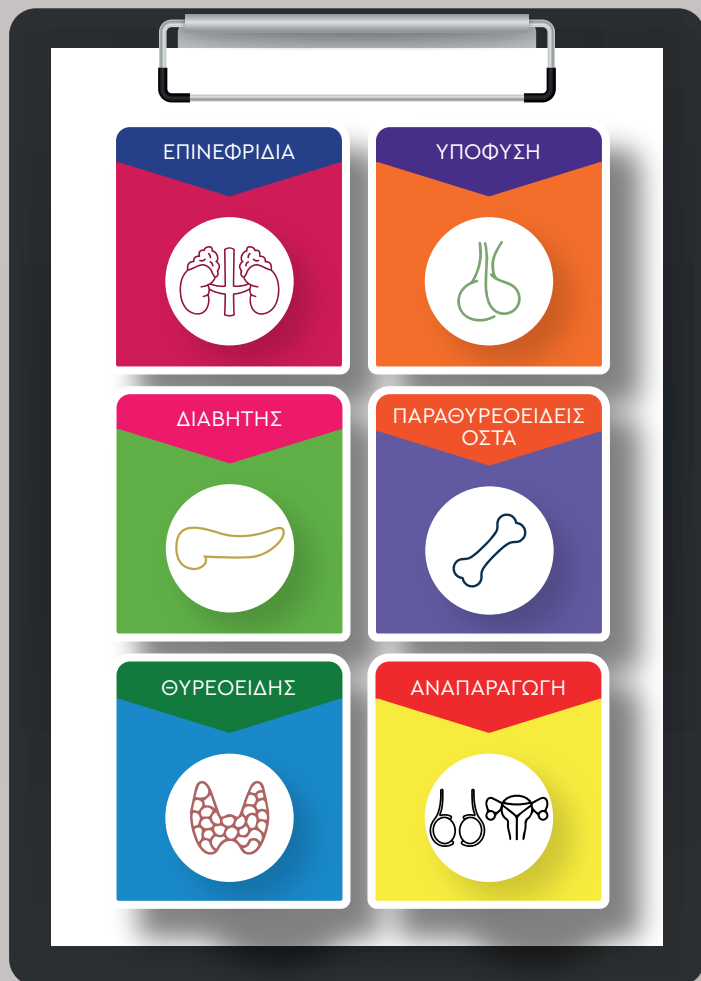

ΠΡΟΓΡΑΜΜΑ

ΟΡΓΑΝΩΤΙΚΗ ΕΠΙΤΡΟΠΗ

ΠΡΟΕΔΡΟΣ

Σ. Τσαγκαράκης

ΜΕΛΗ

Δ.Α. Βασιλειάδη

Β. Βασιλείου

Β. Βλασοπούλου

Γ. Ιωαννίδης

Γ. Ντάλη

Θ. Στρατηγού

ΧΑΙΡΕΤΙΣΜΟΣ ΠΡΟΕΔΡΟΥ ΤΗΣ ΟΕ

Με ιδιαίτερη χαρά σας προσκαλούμε και φέτος στα **«Μετεκπαιδευτικά Μαθήματα στην Ενδοκρινολογία, τον Διαβήτη και τον Μεταβολισμό»** που θα πραγματοποιηθούν για 18η φορά στις 14-15 Ιανουαρίου 2022. Η διοργάνωση αυτή ξεκίνησε πριν 35 χρόνια με πρωτοβουλία του τότε Διευθυντή της Ενδοκρινολογικής Κλινικής του Ευαγγελισμού αείμνηστου Νίκου Θαλασσινού και καθιερώθηκε σαν μία από τις πλέον παραδοσιακές δραστηριότητες συνεχιζόμενης ιατρικής εκπαίδευσης στο πεδίο της Ενδοκρινολογίας και του Σακχαρώδη Διαβήτη. Τα μαθήματα απευθύνονταν σε νέους ιατρούς διαφόρων ειδικοτήτων και σε ειδικευόμενους στην Ενδοκρινολογία, οι οποίοι είχαν την ευκαιρία να αποκομίσουν συμπυκνωμένη θεωρητική και πρακτική γνώση. Όμως η ειδικότητα της Ενδοκρινολογίας, Διαβήτη και Μεταβολισμού αλλάζει με ρυθμό γρηγορότερο από όσο ποτέ άλλοτε. Ο σύγχρονος Ενδοκρινολόγος αντιμετωπίζει συνεχώς αυξανόμενες προκλήσεις στη διάγνωση και τη θεραπεία και πρέπει να παρακολουθεί τις εξελίξεις. Για το λόγο αυτό στη φετινή μας διοργάνωση κάνουμε ένα βήμα παραπέρα από τις μέχρι τώρα διοργανώσεις μας. Διατηρήσαμε τις παρουσιάσεις του βασικού κορμού του εκπαιδευτικού μας προγράμματος των προηγούμενων ετών και επιπλέον προστέθηκαν παρουσιάσεις εστιασμένες στις σύγχρονες θεραπευτικές εξελίξεις της ειδικότητας μας κατά το πρότυπο των updates που αποτελούν πλέον διαδεδομένο τρόπο διάχυσης της νέας επιστημονικής γνώσης.

Τα **«Μετεκπαιδευτικά Μαθήματα»** του 2022 θα περιλαμβάνουν ομιλίες σε στρογγυλά τραπέζια που θα καλύπτουν όλο το φάσμα της Ενδοκρινολογίας με ιδιαίτερη έμφαση σε νοσήματα όπως ο Σακχαρώδης Διαβήτης, οι υπερλιπιδαιμίες, η οστεοπόρωση, οι θυρεοειδοπάθειες, η αναπαραγωγική Ενδοκρινολογία κλπ. Οι ομιλητές έχουν ιδιαίτερα ασχοληθεί με το θέμα που θα παρουσιάσουν ώστε να καλύψουν με επιτυχία και με κλινικά παραδείγματα όλο το φάσμα από τη βασική γνώση στη σύγχρονη κλινική πρακτική. Σας καλούμε λοιπόν **όλους** ειδικευόμενους και ειδικευμένους στα **«Μετεκπαιδευτικά Μαθήματα στην Ενδοκρινολογία, τον Διαβήτη και τον Μεταβολισμό»** που για πρώτη φορά θα είναι διπλά υβριδικά: στον τρόπο παρουσίασης, με φυσική παρουσία και διαδικτυακή μετάδοση και στο περιεχόμενό τους, με εστίαση στις βασικές αρχές της ειδικότητας αλλά κυρίως στις προκλήσεις που αντιμετωπίζει ο σύγχρονος Ενδοκρινολόγος. Ευελπιστούμε ότι και αυτή τη χρονιά η διοργάνωση μας θα επιτύχει τους στόχους της.

Ο Πρόεδρος της Οργανωτικής Επιτροπής

Στυλιανός Τσαγκαράκης



Συντονιστής Διευθυντής

Ενδοκρινολογικό Τμήμα – Διαβητολογικό Κέντρο – Κέντρο Εμπειρογνωμοσύνης Σπανίων
Ενδοκρινολογικών Νοσημάτων ΓΝΑ «Ο ΕΥΑΓΓΕΛΙΣΜΟΣ»

ΠΑΡΑΣΚΕΥΗ 14 ΙΑΝΟΥΑΡΙΟΥ 2022

ΑΠΟ ΤΗ ΒΑΣΙΚΗ ΓΝΩΣΗ...

08.30-09.30

Εγγραφές

ΥΠΟΘΑΛΛΑΜΟΣ - ΥΠΟΦΥΣΗ

Προεδρείο: Σ. Τσαγκαράκης

09.30-10.00

Υποφυσιακή ανεπάρκεια - Γ. Ντάλη

10.00-10.30

Αδενώματα υπόφυσης - Χ. Τσεντίδης

ΘΥΡΕΟΕΙΔΗΣ

Προεδρείο: Β. Βλασοπούλου

10.30-11.15

Λειτουργικές διαταραχές του θυρεοειδούς: κλινικές και υποκλινικές μορφές - Γ. Ευφραιμίδης

11.15-12.00

Οζώδης θυρεοειδική νόσος - Ο. Καραπάνου

12.00-12.30

ΔΙΑΛΕΙΜΜΑ

ΠΑΡΑΣΚΕΥΗ 14 ΙΑΝΟΥΑΡΙΟΥ 2022

ΔΙΑΤΑΡΑΧΕΣ ΜΕΤΑΒΟΛΙΣΜΟΥ ΑΣΒΕΣΤΙΟΥ

Προεδρείο: Γ. Ιωαννίδης

12.30-13.00	Υπερασβεστιαμία - Πρωτοπαθής υπερπαραθυρεοειδισμός - Σ. Τουρνής
13.00-13.30	Δευτεροπαθής - Τριτοπαθής υπερπαραθυρεοειδισμός - Ο ρόλος της βιταμίνης D - Φ. Αποστόλου
13.30-14.00	Οστεοπόρωση: παθογένεια - ταξινόμηση - διάγνωση - Π. Μάκρας
14.00-15.00	ΔΙΑΛΕΙΜΜΑ - ΕΛΑΦΡΥ ΓΕΥΜΑ

ΓΟΝΑΔΕΣ - ΕΠΙΝΕΦΡΙΔΙΑ

Προεδρείο: Σ. Τσαγκαράκης

15.00-15.30	Διαταραχές του εμμηνορρυσιακού κύκλου - Ε. Βασιλάτου
15.30-16.00	Σύνδρομο Cushing - Δ. Βασιλειάδη
16.00-16.30	Υπεραλδοστερονισμός - Γ. Πιαδίτης
16.30-17.00	Φλοιοεπινεφριδική ανεπάρκεια - Α. Αγγελούση
17.00-17.30	ΔΙΑΛΕΙΜΜΑ

ΠΑΡΑΣΚΕΥΗ 14 ΙΑΝΟΥΑΡΙΟΥ 2022

ΣΑΚΧΑΡΩΔΗΣ ΔΙΑΒΗΤΗΣ - ΜΕΤΑΒΟΛΙΣΜΟΣ

Προεδρείο: Γ. Ιωαννίδης

17.30-18.00	Σακχαρώδης Διαβήτης τύπου 1 - Χ. Κανακά
18.00-18.30	Από την αντίσταση στην ινσουλίνη στον Σακχαρώδη Διαβήτη τύπου 2 - Θ. Αλεξανδρίδης
18.30-19.00	Περιφερειακή αγγειακή νόσος - Διαβητικό πόδι - Γ. Μαρακομιχελάκης
19.00-19.30	Παχυσαρκία - διαγνωστικοί χειρισμοί και θεραπευτική αντιμετώπιση - Α. Ασημακοπούλου
19.30-20.00	Διαγνωστική και θεραπευτική προσέγγιση της δυσλιπιδαιμίας - Γ. Ιωαννίδης

ΣΑΒΒΑΤΟ 15 ΙΑΝΟΥΑΡΙΟΥ 2022

... ΣΤΗ ΣΥΓΧΡΟΝΗ ΚΛΙΝΙΚΗ ΠΡΑΚΤΙΚΗ!

ΘΥΡΕΟΕΙΔΗΣ

Προεδρείο: Γ. Φιλίππου

09.30-10.00	Διαφοροποιημένος καρκίνος του θυρεοειδούς: Μετεγχειρητικός έλεγχος - Ενδείξεις χορήγησης ραδιενεργού ιωδίου - Δ. Μαργαριτόπουλος
10.00-10.30	Ελάχιστα επεμβατικές τεχνικές στην αντιμετώπιση βλαβών του θυρεοειδούς - Κ. Μανωλόπουλος
10.30-11.00	Σύγχρονη θεώρηση & αντιμετώπιση της Θυρεοειδικής Οφθαλμοπάθειας - Γ. Ευφραιμίδης
11.00-11.30	Διάγνωση και παρακολούθηση του Μυελοειδούς Καρκίνου του Θυρεοειδούς - Α. Σαλτική
11.30-12.00	ΔΙΑΛΕΙΜΜΑ

ΥΠΟΦΥΣΗ

Προεδρείο: Γ. Καλτσάς

12.00-12.30	Υπερπρολακτιναμία: σύγχρονη προσέγγιση - Γ. Ντάλη
12.30-13.00	Φαρμακευτική προσέγγιση της μεγαλακρίας: πότε και πώς - Β. Μαρκούσης
13.00-13.30	Παραεπιφισιακοί όγκοι - διαγνωστική προσέγγιση - Κ. Αλεξανδράκη
13.30-14.00	Νευροχειρουργική και ακτινοθεραπευτική αντιμετώπιση αδενωμάτων της υπόφυσης - Π. Νομικός
14.00-15.00	ΔΙΑΛΕΙΜΜΑ - ΕΛΑΦΡΥ ΓΕΥΜΑ

ΣΑΒΒΑΤΟ 15 ΙΑΝΟΥΑΡΙΟΥ 2022

ΔΙΑΤΑΡΑΧΕΣ ΜΕΤΑΒΟΛΙΣΜΟΥ ΑΣΒΕΣΤΙΟΥ - ΟΣΤΩΝ

Προεδρείο: **Μ. Λιπαράκη**

15.00-15.30	Σύγχρονες θεραπευτικές προσεγγίσεις στην οστεοπόρωση - Γ. Τροβάς
15.30-16.00	Υποπαραθυρεοειδισμός: νέες θεραπείες - Μ. Γιαβροπούλου

ΕΠΙΝΕΦΡΙΔΙΑ - ΓΟΝΑΔΕΣ

Προεδρείο: **Ι. Ηλίας**

16.00-16.30	Τυχαιώματα Επινεφριδίων: μεταβολομική προσέγγιση, καρδιομεταβολικός κίνδυνος και σύγχρονη θεραπευτική αντιμετώπιση - Δ. Δεληβάνη
16.30-17.00	Καθετηριασμός επινεφριδικών φλεβών - Β. Βασιλειάδη
17.00-17.30	Υπογοναδισμός στον άνδρα - διάγνωση και αντιμετώπιση - Γ. Κανάκης
17.30-18.00	Αντιμετώπιση των περι- και εμμηνοπαυσιακών γυναικών το 2022 - Λ. Μιχαλά
18.00-18.30	ΔΙΑΛΕΙΜΜΑ

ΣΑΒΒΑΤΟ 15 ΙΑΝΟΥΑΡΙΟΥ 2022

ΣΑΚΧΑΡΩΔΗΣ ΔΙΑΒΗΤΗΣ

Προεδρείο: **Ε. Αναστασίου**

18.30-19.00	Νέες διαγνωστικές και θεραπευτικές προσεγγίσεις στον Σακχαρώδη Διαβήτη τύπου 2 – Θ. Στρατηγού
19.00-19.30	Ινσουλinoθεραπεία – νεώτερα δεδομένα – Β. Λαμπαδιάρη
19.30-20.15	«Αφιέρωμα στον Χάρη Βασιλόπουλο» Συστήματα 24ωρης καταγραφής γλυκόζης: ο ρόλος τους στον επανακαθορισμό των κριτηρίων γλυκαιμικής ρύθμισης – Ε. Σουβατζόγλου
20.15-20.30	Καταληκτικά Συμπεράσματα – Λήξη μαθημάτων – Απονομή πιστοποιητικών – Σ. Τσαγκαράκης

ΟΜΙΛΗΤΕΣ

Αγγελούση Α., Επίκουρη Καθηγήτρια Παθολογίας Ε.Κ.Π.Α., Ενδοκρινολόγος, Α' Παθολογική Κλινική, Γ.Ν.Α. "Λαϊκό"

Αλεξανδράκη Κ., Ενδοκρινολόγος, Επιστημονικός Συνεργάτης Β' Χειρουργικής Κλινικής Αρεταίειου Νοσοκομείου Ε.Κ.Π.Α.

Αλεξανδρίδης Θ., Ομότιμος Καθηγητής Παθολογίας - Ενδοκρινολογίας Πανεπιστημίου Πάτρας

Αναστασίου Ε., Ενδοκρινολόγος, Διευθύντρια Ιατρείου Διαβήτη και Κύησης, Νοσοκομείο "Μητέρα"

Αποστόλου Θ., Νεφρολόγος, Διευθυντής Νεφρολογικού Τμήματος, Α' ΜΤΝ Αττικό Θεραπευτήριο Κυψέλης, Συνεργάτης Ιατρικού Κέντρου Αθηνών

Ασημακοπούλου Α., Ενδοκρινολόγος, MD, MSc, cPhD, Ακαδημαϊκός Υπότροφος Ε.Κ.Π.Α., Γ.Ν.Ν.Θ. "Η Σωτηρία"

Βασιλάτου Ε., MD, PhD, Ενδοκρινολόγος, Επιστημονική Συνεργάτις Νοσοκομείου "Υγεία"

Βασιλειάδη Δ.-Α., Ενδοκρινολόγος, Διευθύντρια, Ενδοκρινολογικό Τμήμα, Διαβητολογικό Κέντρο, Κέντρο Εμπειρογνωμοσύνης Σπάνιων Ενδοκρινικών Νοσημάτων Γ.Ν.Α. "Ο Ευαγγελισμός - Πολυκλινική"

Βλασοπούλου Β., Ενδοκρινολόγος, τ. Διευθύντρια ΕΣΥ, Ενδοκρινολογικό Τμήμα - Διαβητολογικό Κέντρο Γ.Ν.Α. "Ο Ευαγγελισμός"

Γιαβροπούλου Μ., Ενδοκρινολόγος, Διευθύντρια ΕΣΥ, Ενδοκρινολογική Μονάδα, Α' Προπαιδευτική Παθολογική Κλινική, Ιατρική Σχολή, Ε.Κ.Π.Α.

Δεληβάνη Δ.-Α., Ενδοκρινολόγος, Assistant professor of Medicine Mayo Clinic Rochester

Ευφραιμίδης Γ., Consultant Endocrinologist, Senior Researcher, PhD, Department of Endocrinology/Medicinsk Endokrinologisk Klinik PE. Copenhagen University Hospital Rigshospitalet

Ηλίας Ι., Ενδοκρινολόγος, Διευθυντής ΕΣΥ, Τμήμα Ενδοκρινολογίας, Διαβήτη και Μεταβολισμού, Νοσοκομείο "Ελ. Βενιζέλου"

Ιωαννίδης Γ., Ενδοκρινολόγος, τ. Διευθυντής ΕΣΥ τμήματος Ενδοκρινολογίας - Διαβητολογικού Κέντρου, Γ.Ν.Α. "Ο Ευαγγελισμός"

ΟΜΙΛΗΤΕΣ

Καλτσάς Γ., Καθηγητής Ενδοκρινολογίας – Παθολογίας, Πανεπιστήμιο Αθηνών

Κανακά Χ., Καθηγήτρια Ενδοκρινολογίας, Διευθύντρια Παιδιατρικής Κλινικής Ε.Κ.Π.Α., "Παίδων – Αγία Σοφία"

Κανάκης Γ., MD, PhD, Ενδοκρινολόγος – Κλινικός Ανδρολόγος (EAA Cert.), Ενδοκρινολογική Κλινική και ΜΙΥΑ, Ναυτικό Νοσοκομείο Αθηνών

Καραπάνου Ό., Ενδοκρινολόγος, Υπεύθυνη Ιατρείου Γ.Σ.Ν.Α.

Λαμπαδιάρη Β., Ενδοκρινολόγος, Αναπλ. Καθηγήτρια Παθολογίας – Σακχαρώδη Διαβήτη, Β' Προπαιδευτική Παθολογική Κλινική Ε.Κ.Π.Α., Μονάδα Έρευνας και Διαβητολογικό Κέντρο, Π.Γ.Ν. "Αττικόν"

Λυπαράκη Μ., Ενδοκρινολόγος, Διδάκτωρ Πανεπιστημίου Αθηνών, Διευθύντρια Ενδοκρινολογικής Κλινικής, Ιατρικό Αθηνών

Μάκρας Π., Ενδοκρινολόγος, Τμηματάρχης Έρευνας, Αναπλ. Διευθυντής Ενδοκρινολογικής Κλινικής, 251 Γ.Ν.Α.

Μαρακομιχελάκης Γ., Παθολόγος – Αγγειολόγος, Διευθυντής ΕΣΥ, Επ. και Διοικ. Υπεύθυνος Δ' Παθ. Τμήματος Αγγειοπαθολογικής Μονάδας και Ιατρείου Διαβητικού Ποδιού, Γ.Ν.Α. "Ο Ευαγγελισμός"

Μανωλόπουλος Κ., MD DPhil (Oxford) FRCP, Ενδοκρινολόγος, Hon. Senior Lecturer/Associate Professor, University of Birmingham, U.K. Επιστημονικός Συνεργάτης, Κλινική Ενδοκρινολογίας, Γ.Ν.Α. "Ο Ευαγγελισμός"

Μαργαριτόπουλος Δ., Ενδοκρινολόγος, Επιστημονικός Συνεργάτης Ενδοκρινολογικό Τμήμα- Διαβητολογικό Κέντρο Γ.Ν.Α. "Ο Ευαγγελισμός"

Μαρκούσης Β., MD, PhD, Ενδοκρινολόγος

Μιχαλά Λ., Επίκουρη Καθηγήτρια Μαιευτικής Γυναικολογίας Ε.Κ.Π.Α.

Νομικός Π., Νευροχειρουργός, Διευθυντής Α' Νευροχειρουργικής Κλινικής, Νοσοκομείο "Υγεία"

Ντάλη Γ., Ενδοκρινολόγος, Επιμελήτρια Α' ΕΣΥ, Ενδοκρινολογικό Τμήμα – Διαβητολογικό Κέντρο Γ.Ν.Α. "Ο Ευαγγελισμός – Πολυκλινική"

Πιαδίτης Γ., Ενδοκρινολόγος, Διευθυντής Ενδοκρινολογικής Κλινικής Νοσοκομείο "Ερρίκος Ντυνάν"

Σαλτίκη Α., MD, PhD, Ενδοκρινολόγος, Ακαδημαϊκός Υπότροφος Θεραπευτική

ΟΜΙΛΗΤΕΣ

Κλινική Ε.Κ.Π.Α., Γ.Ν.Α. "Αλεξάνδρα"

Στρατηγού Θ., Ενδοκρινολόγος, Επιμελήτρια Β' ΕΣΥ, Τμήμα Ενδοκρινολογίας - Διαβητολογικό Κέντρο Γ.Ν.Α. "Ο Ευαγγελισμός - Πολυκλινική"

Σουβατζόγλου Ε., Ενδοκρινολόγος - Διαβητολόγος, Διδάκτωρ Πανεπιστημίου AACHEN

Τροβάς Γ., Ενδοκρινολόγος, Εργαστήριο Ερευνών Παθήσεων Μυοσκελετικού Συστήματος Ε.Κ.Π.Α., Νοσοκομείο ΚΑΤ

Τουρνής Σ., Ενδοκρινολόγος, Ακαδημαϊκός Υπότροφος, Εργαστήριο Ερευνών Παθήσεων Μυοσκελετικού Συστήματος Ε.Κ.Π.Α., Νοσοκομείο ΚΑΤ

Τσαγκαράκης Σ., Συντονιστής - Διευθυντής Ενδοκρινολογικού Τμήματος - Διαβητολογικού Κέντρου, Κέντρο Εμπειρογνωμοσύνης Σπάνιων Ενδοκρινολογικών Νοσημάτων, ΓΝΑ "Ο Ευαγγελισμός - Πολυκλινική"

Τσεντίδης Χ., MD, MSc, PhD, Ενδοκρινολόγος, Επιμελητής Α' ΕΣΥ, Γ.Ν.Ν.Π. "Άγιος Παντελεήμων"

Φιλίππου Γ., Ενδοκρινολόγος

Lycis[®]



Metformin oral solution

200mg/ml

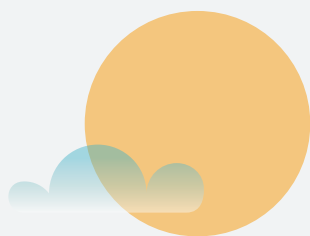

Δίνει λύσεις...

Vita  Longa